

CANON

LEMBAR PANDUAN UTAMA UNTUK PEMOTRETAN FOTO LANSKAP

Anda ingin liburan ke suatu tempat dengan pemandangan yang indah? Atau Anda selalu ingin memotret foto matahari terbenam yang sempurna.

Berikut beberapa aturan mudah untuk Anda terapkan ketika ingin memotret lanskap untuk memastikan Anda mendapatkan foto yang indah yang akan memperoleh semua jempol di Instagram.

TIP 1

GUNAKAN PERALATAN YANG TEPAT

Bawalah kamera mirrorless Canon EOS M50 dan lensa bersudut luas seperti EF-M 11 - 22 mm f/4,5 - 6 IS STM untuk memotret lanskap dengan detail yang lengkap dan warna yang kaya. Untuk mencegah warna yang pudar, gunakan tripod untuk membantu Anda dalam memotret pergerakan awan atau air, karena Anda membutuhkan kecepatan memotret yang lambat atau pencahayaan yang lama. Gunakan filter Densitas netral (ND) untuk menurunkan cahaya yang terlalu terang dan mendapatkan pencahayaan yang tepat.

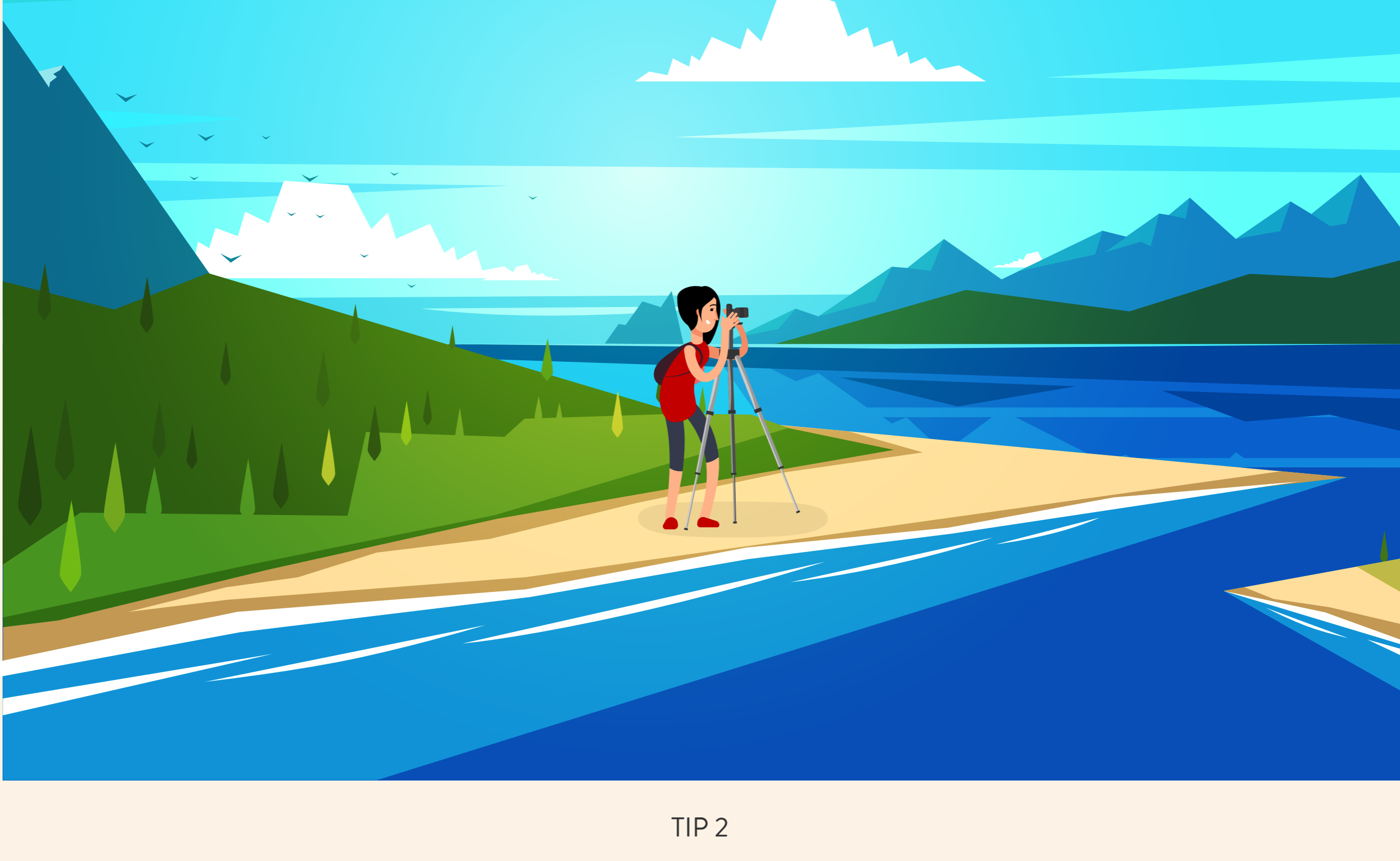

TIP 2

MEMOTRETLAH PADA SAAT JAM EMAS

Baik saat matahari terbit atau terbenam, keduanya adalah waktu terbaik untuk memotret lanskap – cahaya menjadi lebih lembut dan tidak terlalu terang pada subjek Anda. Warna lebih indah dan kontras lebih bagus.



TIP 3

PERHATIKAN KOMPOSISI ANDA

Dapatkan perhatian pengguna media sosial yang tertuju pada foto lanskap Anda dengan menggunakan teknik komposisi. Sebagai contoh, arahkan perhatian mereka pada titik fokus foto Anda dan tonjolan jarak antar objek pada latar depan dan pada latar belakang untuk menambah kedalaman.

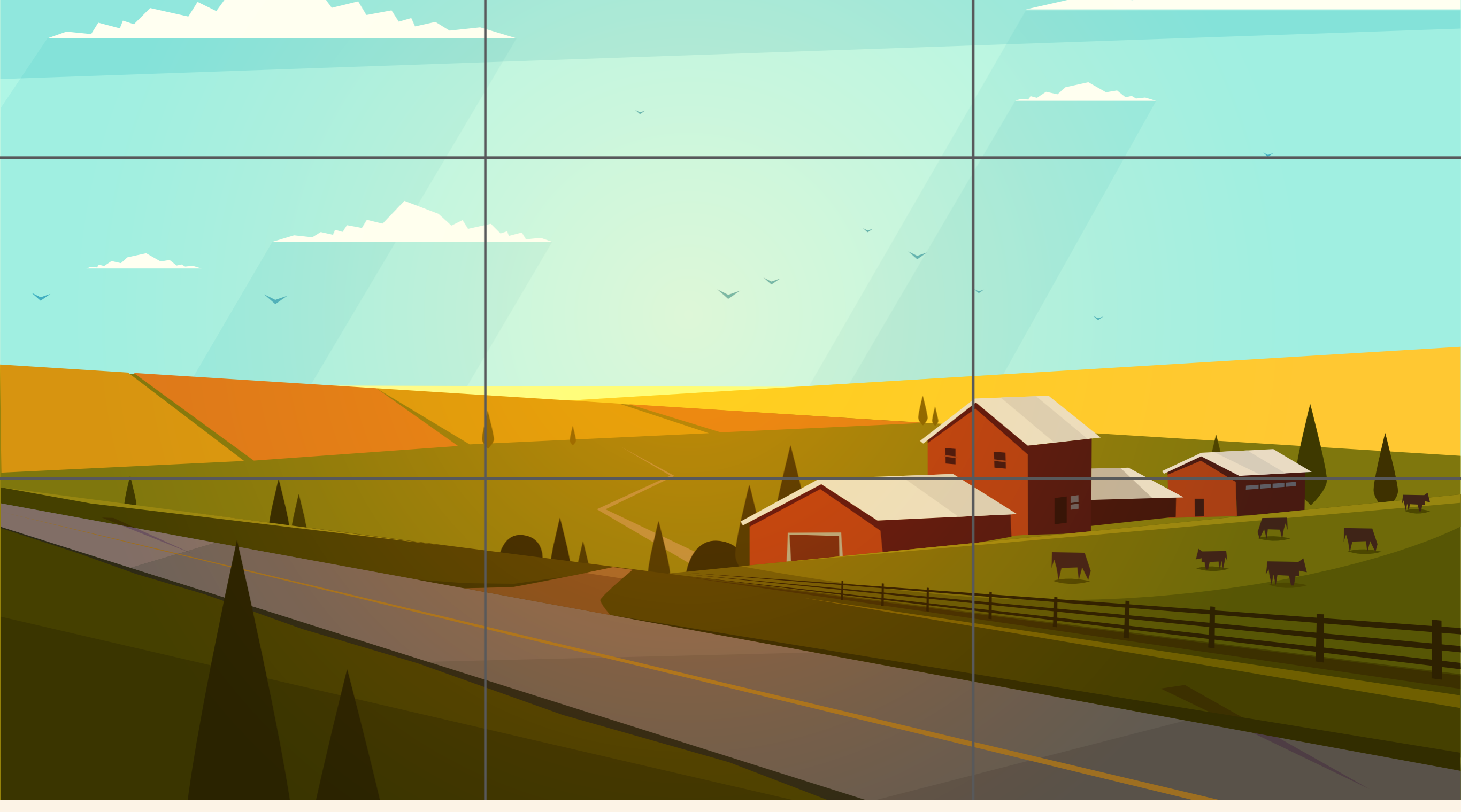

TIP 4

DAPATKAN LATAR BELAKANG YANG LUAS

Untuk memotret samudra yang berkilauan maupun lapangan terbuka luas, pergilah ke sana dan temukan latar belakang yang cukup luas agar Anda seolah-olah ikut dalam subjek foto Anda. Atau mendakilah ke puncak gunung dan dapatkan pemandangan yang sangat menakjubkan dengan kamera Anda.



TIP 5

BUAT PERSPEKTIF DENGAN ORANG-ORANG

Masukkan elemen orang untuk memberi kesan kehidupan kepada pengguna media sosial dan skala pada foto lanskap Anda. Hal itu juga akan membantu mereka menghubungkan keindahan pengaturan dan perasaan seolah-olah mereka ada di sana.

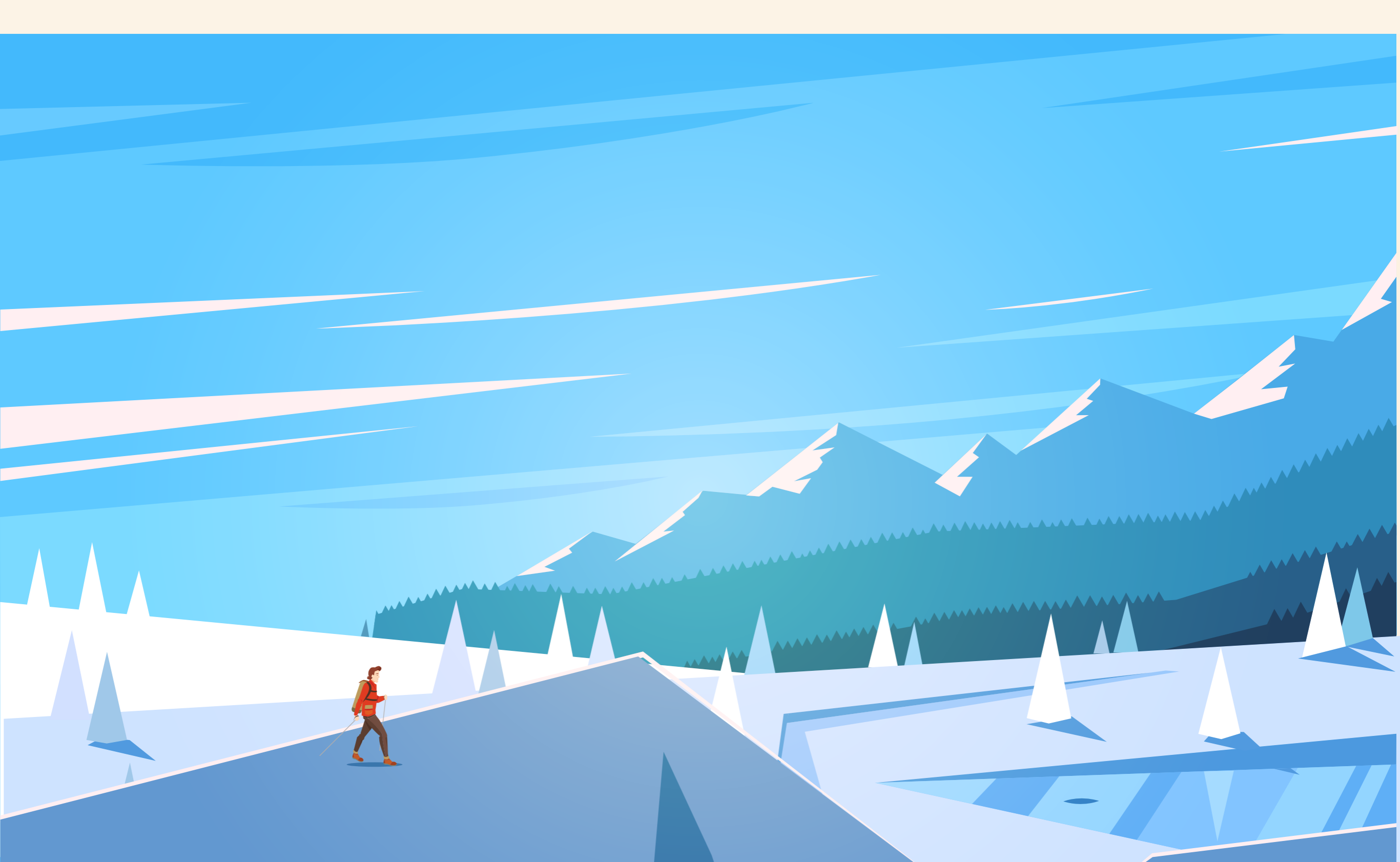

TIP 6

AHLI KEDALAMAN LAPANGAN

Kedalaman yang lebih luas lapangan sangat diperlukan untuk membantu Anda memotret foto lanskap yang indah di mana sebagian besar foto dengan warna yang tajam. Atau jadilah kreatif dengan menggunakan kedalaman lapangan yang dangkal agar subjek Anda tetap terlihat menonjol ketika bagian lain dari foto Anda dipudarkan.

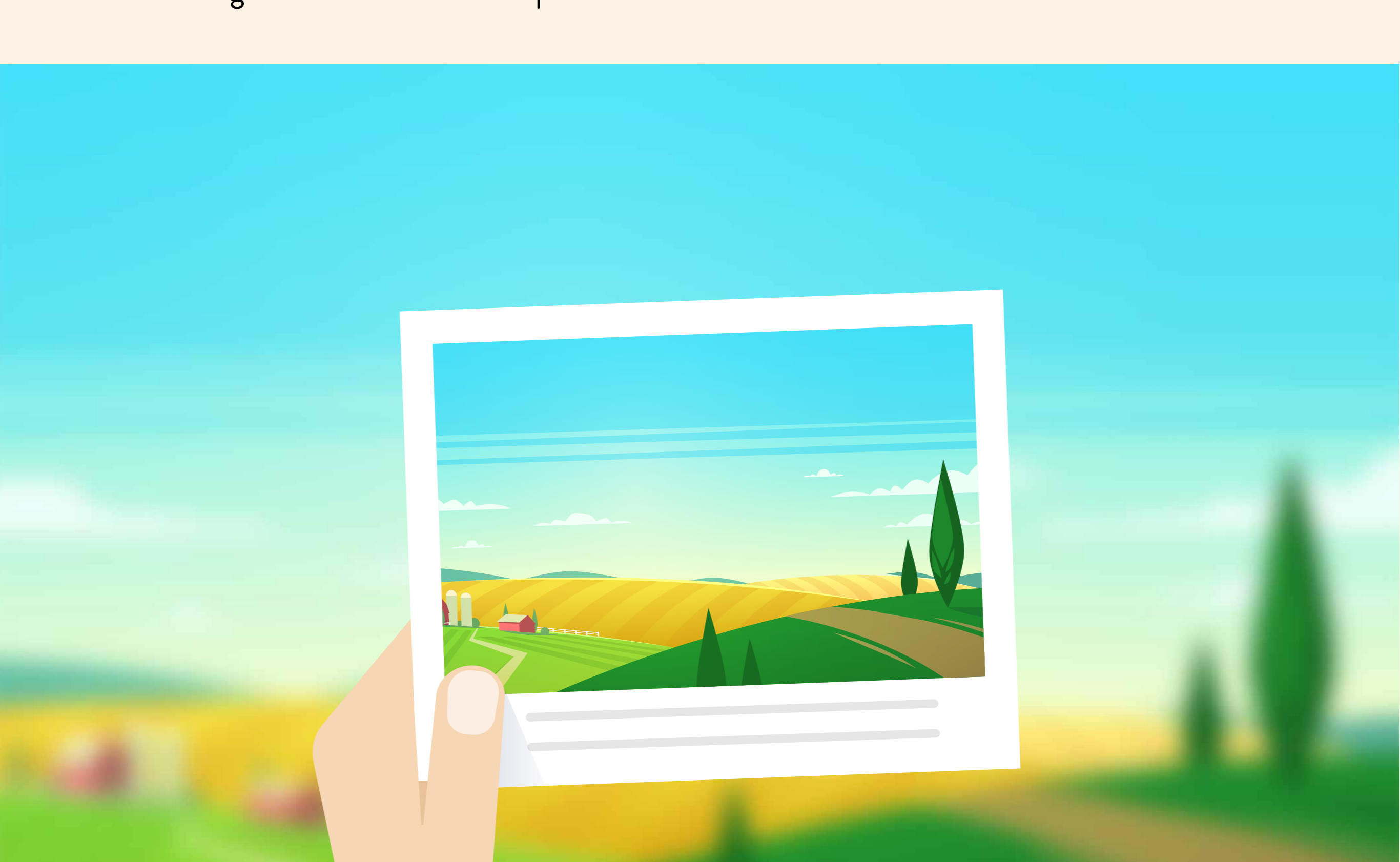

GUNAKAN TIPS – TIPS SEDERHANA INI UNTUK MEMOTRET LANSKAP YANG MEMBAWA ANDA KEMBALI KE TEMPAT ANDA BERTDIRI

www.snapshot.canon-asia.com